

Bois-Colombes fait partie de l'EPT Boucle Nord de Seine avec Argenteuil, Asnières-sur-Seine, Clichy-la-Garenne, Colombes, Gennevilliers et Villeneuve-la-Garenne.

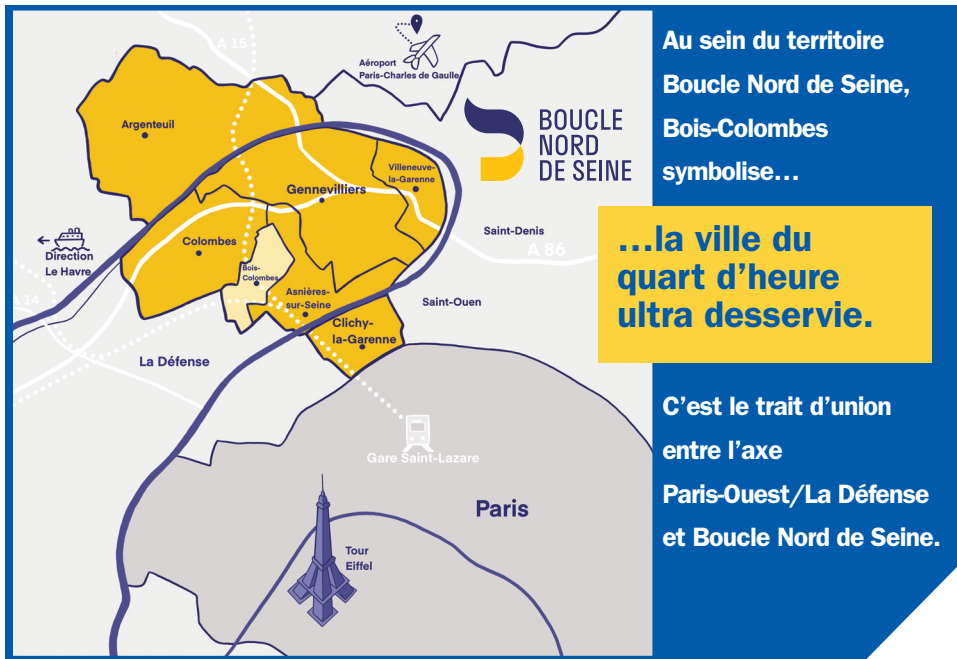

Ville de 30 000 habitants au cœur de la métropole du Grand Paris et à proximité de ses grands lieux économiques comme la Défense et le port de Gennevilliers, Bois-Colombes possède un tissu économique dynamique et varié, composé de **grands établissements**, de **PME** et **TPE** ainsi que de **micro-entreprises**.

Connectée à moins de 7 minutes de Paris

La ville est à 7 minutes de Paris/Saint-Lazare et des Grands Boulevards par la **ligne J** et 7 minutes de La Défense depuis la gare de Bécon-les-Bruyères, par la **ligne L**. Elle sera reliée au Grand Paris (**Ligne 15 Ouest**) dans un futur proche.

Bois-Colombes est également desservie par le **tramway T1** à son terminus ouest et se situe à 15 minutes à pied de la station «Les Agnettes» de la **ligne 13 du métro**.

Bois-Colombes bénéficie d'un cadre de vie agréable grâce à une démarche ambitieuse de renouvellement urbain, une vitalité économique soutenue et la mise en valeur de son patrimoine existant.

Ville en constante évolution avec des projets phares, tels que la création d'espaces publics qualitatifs (ZAC des Bruyères, ZAC Pompidou/Le-Mignon, Centre-Ville...), elle est également l'une des communes du secteur les plus **engagées en termes de développement durable**, d'environnement avec l'obtention d'une **4^e fleur**, et particulièrement investie dans le bien-être au travail pour les habitants et les salariés.

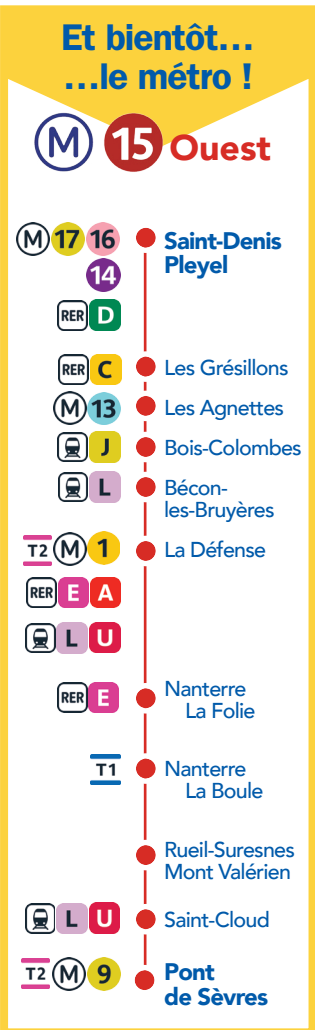

Bois-Colombes, un carrefour économique



Les 15 premiers pourvoyeurs d'emplois de Bois-Colombes

Finance et assurance : **Abeille Assurances, Épargne Actuelle, Coface, SVP**
Services informatiques et réseaux : **IBM, Wolters Kluwer legal Software France, Paritel Telecom, Sagemcom Broadband SAS, Keyence, Enablon**
Energie, environnement : **Natran, Elengy, Subsea7**
Pharmaceutique, cosmétique : **Chiesi SAS**
Petite enfance, social : **Babilou**
Alimentaire : **Elior/Arpège**

Les 5 secteurs d'activités de Bois-Colombes

Répartition des ÉTABLISSEMENTS par secteur d'activité

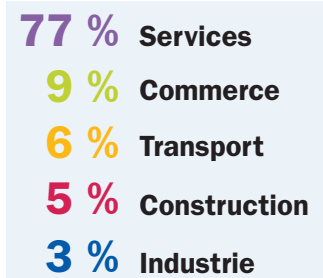

Répartition de l'EMPLOI par secteur d'activité

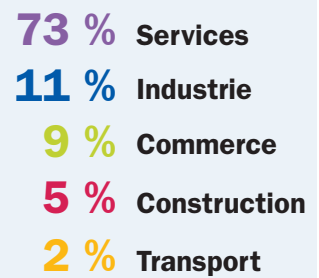

Perspectives de développement :

- **Conforter le secteur de l'industrie innovante** (informatique, électronique...) ou bien des services aux industries favorisant la R&D et la digitalisation (modernisation/nouveaux usages de l'industrie) ;
- **Reconquérir le secteur de la cosmétique** en lien avec son histoire et son partenaire Cosmetic Valley (Bois-Colombes est une terre historique du parfum) ;
- **Conforter et développer l'artisanat et les savoir-faire remarquables** (près de **565 entreprises, 473 emplois**, les secteurs principaux étant les services et la construction).

Bois-Colombes, terre de l'entrepreneuriat

Au 1^{er} novembre 2025, Bois-Colombes recense **612 créations d'entreprises** en légère diminution par rapport à 2024, un ralentissement de la dynamique entrepreneuriale lié notamment à un contexte économique moins favorable. Les créations dans les activités spécialisées, scientifiques et techniques représentent près de la moitié des créations totales (**46%**). Les créations dans le secteur Commerces et services aux particuliers ont augmenté de 7% en un an pour atteindre (**27%**). Enfin, **30 % des entreprises créées** viennent des Hauts-de-Seine, ce qui témoigne de **l'attractivité de la Ville**.

Bois-Colombes s'inscrit dans le dispositif "Territoires d'industrie"

avec l'EPT Boucle Nord de Seine

Le binôme élu/industriel entre l'entreprise **NATRAN** et la Ville permet de travailler sur des sujets divers comme le recrutement, la valorisation des métiers industriels et la transition écologique.

Secteur de la fabrication : **1565 emplois (près de 7 % de l'emploi total) en forte augmentation par rapport à 2024.**

La Ville accueille une dizaine de grands groupes dédiés aux services à l'industrie, favorisant la recherche et le développement, et la conception de nouveaux produits pour une industrie innovante et décarbonnée :

IBM - Sagemcom - Coface - Elengy - Subsea 7
Chiesi SAS - OTEIS Conseil & Ingénierie - Keyence



S'implanter à Bois-Colombes «Investir à Bois-Co»

Le pôle tertiaire et économique des Bruyères concentre la majorité de l'offre d'immobilier d'entreprise très dynamique.

L'immobilier de bureaux à Bois-Colombes :



Valeur moyenne loyer (€/m²) :

260/310



Parc tertiaire (en m²) :

213 000

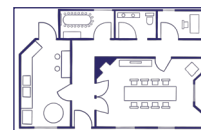

Demande placée (m²) :

17 000

Vous souhaitez vous implanter à Bois-Colombes ?

De nombreux produits existent :

- le **campus Alphabet** propose depuis novembre 2024 des prestations de qualité (proche de la gare de Bécon-les-Bruyères, RIE, écosystème économique) ;
- les bâtiments **Chorus, Citizen, Colombia** permettent d'accueillir des laboratoires et des activités du «techtiaire» et R&D ;
- La **cité artisanale** vous accueille dans des locaux de **43 à 153 m²**, implantés dans le nouveau quartier au nord de Bois-Colombes.



CONTACT : service Développement économique et Emploi
15, rue Charles-Duflos - 92270 Bois-Colombes
Tél. : **01 41 19 83 10 - economie@bois-colombes.com**
bois-colombes.fr



BOOSTEUR DE L'ÉCONOMIE DURABLE

BOIS-COLOMBES

Terre des entrepreneurs et artisans au cœur de Boucle Nord de Seine



BOOSTEUR DE L'ÉCONOMIE DURABLE