

**Bois-Colombes** fait partie de l'EPT Boucle Nord de Seine avec Argenteuil, Asnières-sur-Seine, Clichy-la-Garenne, Colombes, Gennevilliers et Villeneuve-la-Garenne.

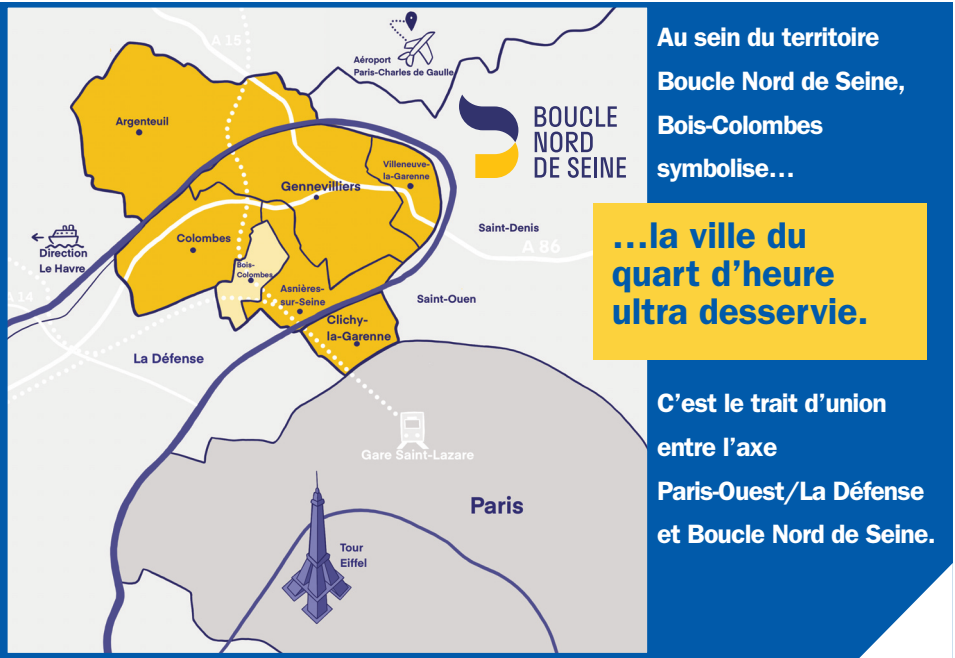

Ville de 30 000 habitants au cœur de la métropole du Grand Paris et à proximité de ses grands lieux économiques comme la Défense et le port de Gennevilliers, Bois-Colombes possède un tissu économique dynamique et varié, composé de **grands établissements**, de **PME** et **TPE** ainsi que de **micro-entreprises**.

**Connectée à moins de 7 minutes de Paris**

La ville est à 7 minutes de Paris/Saint-Lazare et des Grands Boulevards par la **ligne J** et 7 minutes de La Défense depuis la gare de Bécon-les-Bruyères, par la **ligne L**. Elle sera reliée au Grand Paris (**Ligne 15 Ouest**) dans un futur proche.

Bois-Colombes est également desservie par le **tramway T1** à son terminus ouest et se situe à 15 minutes à pied de la station «Les Agnettes» de la **ligne 13 du métro**.

Bois-Colombes bénéficie d'un cadre de vie agréable grâce à une démarche ambitieuse de renouvellement urbain, une vitalité économique soutenue et la mise en valeur de son patrimoine existant.

**Ville en constante évolution** avec des projets phares, tels que la création d'espaces publics qualitatifs (ZAC des Bruyères, ZAC Pomicou/Le-Mignon, Centre-Ville...), elle est également l'une des communes du secteur les plus **engagées en termes de développement durable**, d'environnement avec l'obtention d'une **4<sup>e</sup> fleur**, et particulièrement investie dans le bien-être au travail pour les habitants et les salariés.



**Bois-Colombes en quelques chiffres**

Sur son territoire de **1,92 km²**,  
**10 %** sont dédiés à l'activité économique  
**4 700** établissements et **21 600** emplois  
**700** établissements employeurs  
**10 100** salariés du privé en 2024, soit **6 %** de la totalité de l'emploi salarié du privé de BNS  
**93 %** des entreprises sont des sièges sociaux  
**98 %** du tissu économique concernent des TPE de moins de 10 salariés

**Pôle tertiaire et économique des Bruyères :**  
**470** établissements et **15 460** emplois

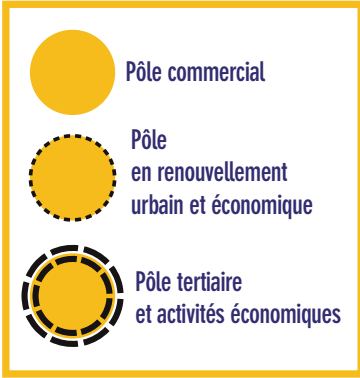

**Bois-Colombes, un carrefour économique**





## Les 15 premiers pourvoyeurs d'emplois de Bois-Colombes

Finance et assurance : **Abeille Assurances, Épargne Actuelle, Coface, SVP**  
Services informatiques et réseaux : **IBM, Wolters Kluwer legal Software France, Paritel Telecom, Sagemcom Broadband SAS, Keyence, Enablon**  
Énergie, environnement : **Natran, Elengy, Subsea7**  
Pharmaceutique, cosmétique : **Chiesi SAS**  
Petite enfance, social : **Babilou**  
Alimentaire : **Elior/Arpège**

## Les 5 secteurs d'activités de Bois-Colombes

Répartition des ÉTABLISSEMENTS par secteur d'activité

**77 % Services**  
**9 % Commerce**  
**6 % Transport**  
**5 % Construction**  
**3 % Industrie**

Répartition de l'EMPLOI par secteur d'activité

**73 % Services**  
**11 % Industrie**  
**9 % Commerce**  
**5 % Construction**  
**2 % Transport**

### Perspectives de développement :

- **Conforter le secteur de l'industrie innovante** (informatique, électronique...) ou bien des services aux industries favorisant la R&D et la digitalisation (modernisation/nouveaux usages de l'industrie) ;

- **Reconquérir le secteur de la cosmétique** en lien avec son histoire et son partenaire Cosmetic Valley (Bois-Colombes est une terre historique du parfum) ;



- **Conforter et développer l'artisanat et les savoir-faire remarquables** (près de **565 entreprises, 473 emplois**, les secteurs principaux étant les services et la construction).

## Bois-Colombes, terre de l'entrepreneuriat

Au 1<sup>er</sup> novembre 2025, Bois-Colombes recense **612 créations d'entreprises** en légère diminution par rapport à 2024, un ralentissement de la dynamique entrepreneuriale lié notamment à un contexte économique moins favorable. Les créations dans les activités spécialisées, scientifiques et techniques représentent près de la moitié des créations totales (**46%**). Les créations dans le secteur Commerces et services aux particuliers ont augmenté de 7% en un an pour atteindre (**27%**). Enfin, **30 % des entreprises créées** viennent des Hauts-de-Seine, ce qui témoigne de **l'attractivité de la Ville**.

## Bois-Colombes s'inscrit dans le dispositif "Territoires d'industrie"

avec l'EPT Boucle Nord de Seine

Le binôme élu/industriel entre l'entreprise **NATRAN** et la Ville permet de travailler sur des sujets divers comme le recrutement, la valorisation des métiers industriels et la transition écologique.



Secteur de la fabrication : **1565 emplois (près de 7 % de l'emploi total) en forte augmentation par rapport à 2024.**

La Ville accueille une dizaine de grands groupes dédiés aux services à l'industrie, favorisant la recherche et le développement, et la conception de nouveaux produits pour une industrie innovante et décarbonnée :

**IBM - Sagemcom - Coface - Elengy - Subsea 7**  
**Chiesi SAS - OTEIS Conseil & Ingénierie - Keyence**

## S'implanter à Bois-Colombes «Investir à Bois-Co»

Le pôle tertiaire et économique des Bruyères concentre la majorité de l'offre d'immobilier d'entreprise très dynamique.

### L'immobilier de bureaux à Bois-Colombes :



Valeur moyenne  
loyer (€/m²) :

**260/310**



Parc tertiaire  
(en m²) :

**213 000**



Demande placée  
(m²) :

**17 000**

### Vous souhaitez vous implanter à Bois-Colombes ?

De nombreux produits existent :

- le **campus Alphabet** propose depuis novembre 2024 des prestations de qualité (proche de la gare de Bécon-les-Bruyères, RIE, écosystème économique) ;
- les bâtiments **Chorus, Citizen, Colombia** permettent d'accueillir des laboratoires et des activités du «techtaire» et R&D ;
- La **cité artisanale** vous accueille dans des locaux de **43 à 153 m²**, implantés dans le nouveau quartier au nord de Bois-Colombes.



**CONTACT :** service Développement économique et Emploi  
15, rue Charles-Duflos - 92270 Bois-Colombes  
Tél. : **01 41 19 83 10** - [économie@bois-colombes.com](mailto:économie@bois-colombes.com)  
[bois-colombes.fr](https://www.bois-colombes.fr)



BOOSTEUR  
DE L'ÉCONOMIE  
DURABLE

# BOIS-COLOMBES

## Terre des entrepreneurs et artisans au cœur de Boucle Nord de Seine



BOOSTEUR  
DE L'ÉCONOMIE  
DURABLE